«Зейне-ана» балалар бақшасы» жауапкершілігі шектеулі серіктестігі

БЕКІТЕМІН:

балабақша меңгерушісі:"

М.Калиаскарова

Түркістан облысы, Арыс қаласы «Зейне-ана» балалар бақшасы жауапкершілігі шектеулі серіктестігі мемлекеттік аттестаттау нәтижелері туралы қорытындысы бойынша кеткен кемшіліктермен жұмыс

Арыс қ

Түркістан облысы, Арыс қаласы «Зейне-ана» балалар бақшасы жауапкершілігі шектеулі серіктестігі мемлекеттік аттестаттау нәтижелері туралы қорытындысы бойынша кеткен кемшіліктермен жұмыс.

1. Балабақшаның жарғысы Түркістан облысы Арыс қаласы 01.11.2017 жылғы жалғыз қатысушысы Нурманова Клара ханымның №1 шешімімен берілген.

«Зейне-ана балалар бақшасы» жауапкершілігі шектеулі серіктестігі жалғыз қатысушының ШЕШІМІ **№1**

Арыс қаласы 01 «қараша»2017ж.

Мен Нурманова Клара (ЖСН 571129401732) «Зейне-ана балалар бақшасы» (БСН 120840008921) ЖШС-нің жалғыз қатысушысы ретінде ШЕШІМ ЕТЕМІН:

1. **«Зейне-ана балалар бақшасы»** жауапкершілігі шектеулі серіктестігінің қатысушылар құрамынан 06.11.2017 жылғы №2857 жарғылық капитал үлесін сату-сатып алу шарты негізінде Шарипов Орынбасар Диханбаевич шығарылсын.
2. **«Зейне-ана балалар бақшасы»** жауапкершілігі шектеулі серіктестігінің меңгерушісі болып Кулманова Раушан Кушкинбаевна тағайындалсын.
3. **«Зейне-ана балалар бақшасы»** ЖШС-нің жарғысы жаңа редакцияда, бектілсін.
4. **«Зейне-ана балалар бақшасы»** жауапкершілігі шектеулі серіктестігінің меңгерушісі Кулманова Раушан Кушкинбаевна серіктестіктің қызметінен туындайтын құжаттарға және оның ішінде қаржылық сонымен қатар банкілік құжаттарға бірінші қол қою құқығы берілсін.
5. **«Зейне-ана балалар бақшасы»** жауапкершілігі шектеулі серіктестігінің меңгерушісі Кулманова Раушан Кушкинбаевна **«Зейне-ана балалар бақшасы»** ЖШС-нің құрылтай құжаттарына енгізілген толықтырулармен өзгерістерді Арыс қалалық Әділет басқармасынан тіркеу жүктелсін.

«Зейне-ана балалар бақшасы»
ЖШС-нің жалғыз қатысушысы Нурманова К.

Жарғылық капитал үлесін сату–сатып алу шарты
Қазақстан Республикасы Шымкент қаласы
Екі мың он жетінші жылдың қараша айының алтыншы күні.

Біз төменде қол қоюшылар: аз.**Шарипов Орынбасар Диханбаевич,** 24.03.1948 жылы ОҚО-да туылған, ЖСН 480324300901, Маңғыстау облысы, Жаңаөзен қаласы, Рахат-1 шағын ауданы, Н.Тілендиев көшесі, №16 үй мекен-жайы бойынша тұрып жатқан, «**Зейне-ана» балалар бақшасы»** ЖШС-нің жалғыз қатысушысы ретінде әрекет жасаушы, Заңды тұлғаны мемлекеттік қайта тіркеу туралы анықтама, БСН 120840008921, және Жарғысы № 376-1958-17-ЖШС 17 ақпан 2015 жылы ОҚО Әділет департаментінің Арыс қаласының Әділет басқармасында тіркелген, әрі қарай «**Сатушы**» деп аталатын, бір жағынан

және аз.**Нурманова Клара,** 29.11.1957 жылы ОҚО-да туылған, ЖСН 571129401732, ОҚО, Арыс қаласы, Тұрымбетов көшесі, № 12 А үй, мекен-жайы бойынша тұрып жатқан, әрі қарай **«Сатып алушы»** деп аталатын, екінші жақтан, осы шартты төмендегі мазмұны бойынша жасасты:

1. **«Сатушы»** сатты, ал **«Сатып алушы»** «**Зейне-ана» балалар бақшасы»** ЖШС жарғылық капиталының 100 % үлесін сатып алды.

2. Жарғылық капиталдың көрсетілген үлесі 200 000 (екі жүз мың) тенгеге тараптармен бағаланды және сатылды.

3. **«Сатып алушы»** осы шарт жасалғанға дейін «**Зейне-ана» балалар бақшасы»** ЖШС қызметінің сипаты мен істерінің қаржылық ахуалы туралы тиісті тұрғыда хабардар етілді.

4. «**Зейне-ана» балалар бақшасы»** ЖШС жарғылық капиталының иеліктен шеттетілетін үлесінің иелігінде екендігі ОҚО Әділет департаментінің Арыс қаласы Әділет басқармасының 2015 жылдың 17 ақпанда № 376-1958-17-ЖШС болып тіркелген Жарғының негізінде анықталады.

5. **«Сатушы» «Зейне-ана» балалар бақшасы»** ЖШС жарғылық капиталының көрсетілген 100 % үлесінің осы шарттың жасалу сәтіне ешкімге сатылмағанына, кепілге салынбағанына, таласта және даулы еместігіне кепілдік береді.

6. Осы шартқа қол қойылғаннан кейін бір айдың ішінде «**Зейне-ана» балалар бақшасы»** ЖШС ОҚО Әділет Департаментінде қайта тіркелуге жатады.

Договор купли-продажи доли в уставном капитале
город Шымкент, Республика Казахстан
Две тысячи семнадцатого года,
ноября месяца, шестого дня.

Мы нижеподписавшиеся: гр. **Шарипов Орынбасар Диханбаевич,** 24.03.1948 года рождения, уроженец ЮКО, ИИН 480324300901, проживающий по адресу: Мангыстауская область, город Жанаузен, микрорайон Рахат 1, улица Н.Тилендиева, дом №16, действующий в лице единственного участника ТОО «**Детский садик «Зейне-ана»**, Справка о государственной перерегистрации юридического лица, БИН 120840008921, и Устава № 376-1958-17-ТОО от 17 февраля 2015 года, зарегистрированные в Управлении юстиции города Арыс, Департамента юстиции ЮКО, именуемый в дальнейшем «**Продавец**» с одной стороны

и гр.**Нурманова Клара,** 29.11.1957 года рождения, уроженка ЮКО, ИИН 571129401732, проживающая по адресу: ЮКО, город Арысь, улица Турымбетова, дом № 12 А, именуемая в дальнейшем «**Покупатель**», с другой стороны, заключили настоящий договор о нижеследующем:

1. **«Продавец»** продал, а **«Покупатель»** купила 100 % долю в Уставного капитала ТОО ««**Детский садик «Зейне-ана»**».

2. Отчуждаемая доля Уставного капитала сторонами оценена на сумму 200 000 (двести тысяч) тенге.

3. **«Покупатель»** уведомлен о состоянии дел и финансовом положении ТОО «**Детский садик «Зейне-ана»** до заключения настоящего договора.

4. Принадлежность прав на отчуждаемую долю Уставного капитала ТОО «**Детский садик «Зейне-ана»** подтверждается Уставом Товарищества, зарегистрированным в Управлении юстиции города Арыс, Департамента юстиции ЮКО от 17 февраля 2015 года за 376-1958-17-ТОО.

5. **«Продавец»** гарантирует, что продаваемая 100 % доля в Уставного капитала ТОО «**Детский садик «Зейне-ана»** на момент подписания настоящего договора никому не продана, не подарена, не заложена, в споре не состоит.

6. После подписания настоящего договора ТОО «**Детский садик «Зейне-ана»** должно быть перерегистрировано в течение одного месяца в Департаменте юстиции Южно-Казахстанской области.

КЕЛЕСІ БЕТКЕ ҚАРА
СМОТРИ НА ОБОРОТЕ

2013907

7. Осы шартты рәсімдеу үшін шығатын шығындарды толығымен **«Сатып алушы»** көтереді. 8. Шарт бірдей заңды күші бар үш данада қазақ және орыс тілдерінде жасалған, олардың бірі ОҚО нотариаттық округінің нотариусы Н.А.Тулепованың істерінде қалады және бір данасы **«Сатушыға»,** бір данасы **Сатып алушыға»** беріледі.	7. Расходы по удостоверению настоящего договора несут **«Покупатель».** 8. Договор составлен в трех экземплярах, на казахском и русском языках, имеющих одинаковую юридическую силу, из которых один экземпляр остается в делах нотариуса ЮКО Н.А.Тулеповой, один экземпляр выдается **«Продавцу»,** один экземпляр выдается **«Покупателю».**

Тараптардың қолдары / Подписи сторон:

1. _____

2. _____

2017 жылғы «06» қараша, Мен, **Тулепова Нуржамал Айдарбековна,** Қазақстан Республикасының Әділет Министрлігінің 20.01.2005 жылы № 0002102 Мемлекеттік лицензиясы негізінде әрекет етуші, Оңтүстік Қазақстан облысының нотариаттық округінің нотариусы осы шартты куәландырдым. Шартқа қол қойған тараптардың жеке басы анықталды, олардың әрекет қабілеттілігі, сондай-ақ **«Зейне-ана» балалар бақшасы»** ЖШС-нің құқық қабілеттілігі және оның өкілінің өкілеттігі тексерілді.	**«06» ноября 2017 года,** настоящий договор удостоверен мной **Тулеповой Нуржамал Айдарбековной** нотариусом нотариального округа Южно-Казахстанской области, действующей на основании Государственной лицензии №0002102 от 20.01.2005 года, выданный Министерством юстиции Республики Казахстан. Договор подписан в моем присутствии. Личность подписавших договор установлена, дееспособность их, а также правоспособность ТОО **«Детский садик «Зейне-ана»** и полномочия его представителя проверены.

Тізілімде тіркелді / Зарегистрировано в реестре № 2857

Өндірілді/Взыскано: 0 тенге.

Нотариус: _____

2. Мемлекеттік қайта тіркеу туралы аңықтама 2012 жылы 15 тамыз күні берілген тіркеу номері жазылмаған.

ЗАҢДЫ ТҰЛҒАНЫ

МЕМЛЕКЕТТІК ҚАЙТА ТІРКЕУ ТУРАЛЫ

АНЫҚТАМА

№ 376-1958-17-ЖШС

тіркеу нөмірі

БСН 120840008921

бизнес-сәйкестендіру нөмірі

Арыс қаласы 17.02.2015 ж.

Заңды тұлғаның атауы: **"Зейне-ана" балалар бақшасы" жауапкершілігі шектеулі серіктестігі.**

Мекен-жайы: **Қазақстан Республикасы, 160100, Оңтүстік Қазақстан облысы, Арыс қаласы, Б.Онтаев көшесі, 4 үй.**

Тіркеуші орган: **Оңтүстік Қазақстан облысы, Әділет департаментінің Арыс қаласының Әділет басқармасы.**

Алғашқы тіркелген күні: **15.08.2012 ж.**

Басқарма басшысы **Н.Ашенов**

3. Балалар бақша ғимаратты 2013 жылы пайдалануға берілген. Ғимараттың ауданы көрсетілмеген.

ЖЕР УЧАСКЕСІНІҢ ЖОСПАРЫ
ПЛАН ЗЕМЕЛЬНОГО УЧАСТКА

Масштабы
Масштаб **1:500**

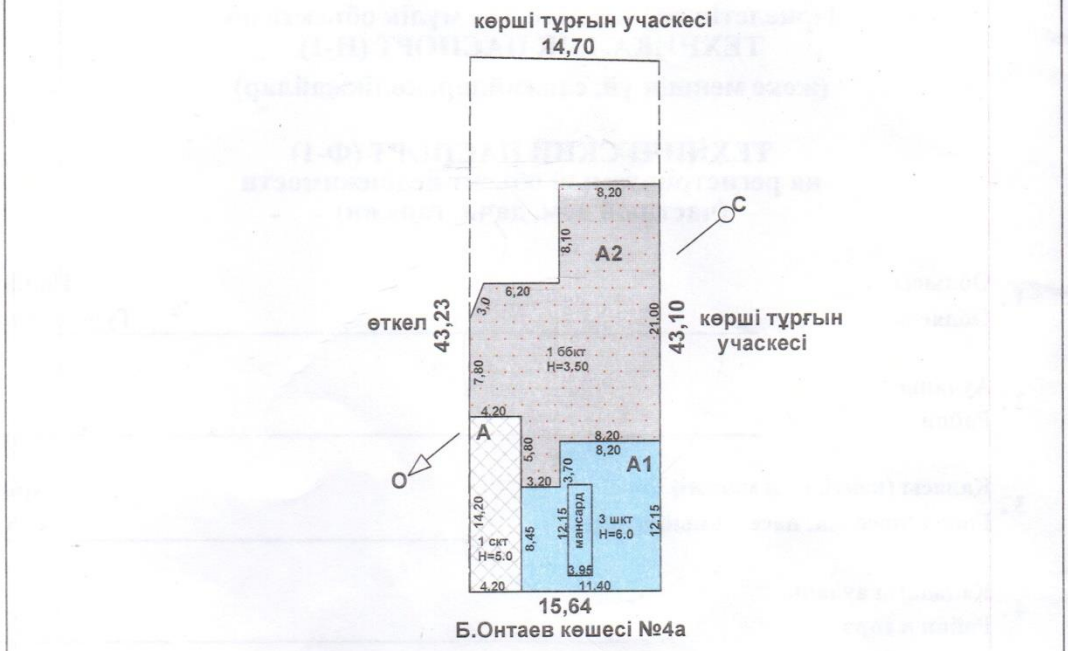

Өз бетінше салған құрылыстар:
Самовольно возведенные строения:

ЖЕР УЧАСКЕСІНІҢ ЭКСПЛИКАЦИЯСЫ
ЭКСПЛИКАЦИЯ ЗЕМЕЛЬНОГО УЧАСТКА

Барлығы / Всего		Соның ішінде / В том числе					
құжат бойынша по доку-ментам	нақты фактичес-кая	салынған застроен-ная	аула жабыны / дворовое покрытие			әсемдік бағы декоратив-ный сад	бақша огород
			тротуарлар тротуары	жиегі отмостки	топырағы грунт		
654.68 кв.м.	654.68 кв.м.	464,1			190,6		

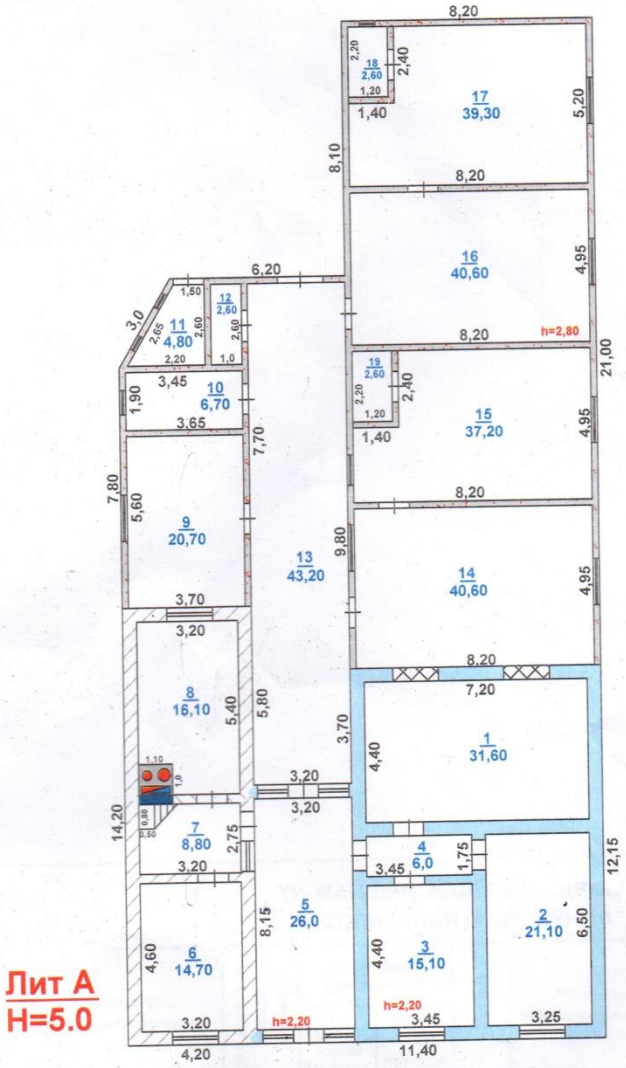

"Азаматтарға арналған үкімет" МКК емес АҚ ОҚО бойынша филиалының Арыс аудандық бөлімшесі			
Мекенжай:Арыс қаласы., Отырар №646 уч.,			
Құрылысқа қабаттық жоспар Поэтажный план строение			М 1:200
күні	орындаушы	Т.А.Ә	қолы
21.06.18	маман	Исмаилов Р.К	
21.06.18	Тексерді	Керимшиев Н.С	

4. Балабақшада бойынша салған тізім негізінде анықталғаны «дене шынықтыру және спорт» мамандығы бойынша 1 педагог бар деп көрсетілген. (Шінәділ Фариза Нұралықызы – Білімі жоғары, Аймақтық Әлеуметтік -иновациялық Университеты «Дене шынықтыру және спорт» 2019 жыл).

Алайда, төмендегі мәлімет бойынша тәрбиеші деп көрсетілген.

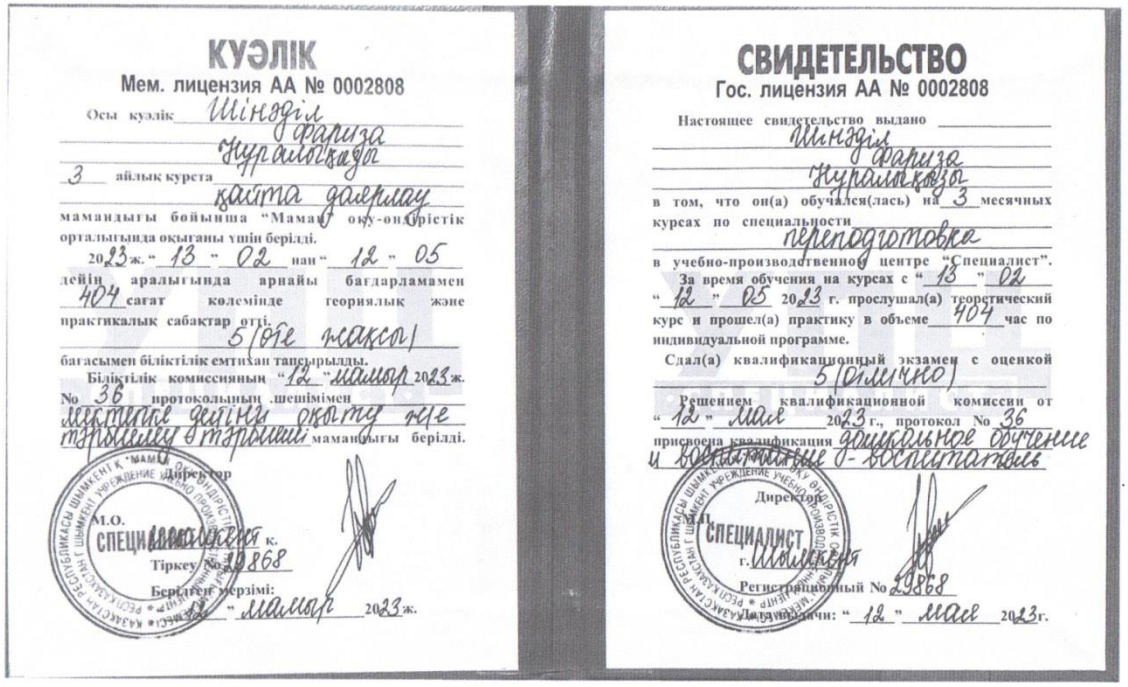

КУӘЛІК
Мем. лицензия АА № 0002808

Осы куәлік Шінәділ Фариза Нұралықызы

3 айлық курста қайта даярлау мамандығы бойынша "Мамандық оқу-өндірістік орталығында оқығаны үшін берілді.

2023 ж. "13" 02 нан "12" 05 дейін аралығында арнайы бағдарламамен 404 сағат көлемінде теориялық және практикалық сабақтар өтті.

5 (бес жақсы)

бағасымен біліктілік емтихан тапсырылды.

Біліктілік комиссияның "12" мамыр 2023 ж. № 36 протоколының шешімімен мектепке дейінгі оқыту және тәрбиелеу тәрбиеші мамандығы берілді.

Директор

М.О. СПЕЦИАЛИСТ к.

Тіркеу № 29868

Берілген мерзімі: "12" мамыр 2023 ж.

СВИДЕТЕЛЬСТВО
Гос. лицензия АА № 0002808

Настоящее свидетельство выдано Шінәділ Фариза Нұралықызы

в том, что он(а) обучался(лась) на 3 месячных курсах по специальности переподготовка

в учебно-производственном центре "Специалист".

За время обучения на курсах с "13" 02 "12" 05 2023 г. прослушал(а) теоретический курс и прошел(а) практику в объеме 404 час по индивидуальной программе.

Сдал(а) квалификационный экзамен с оценкой 5 (отлично)

Решением квалификационной комиссии от "12" мая 2023 г., протокол № 36 присвоена квалификация дошкольное обучение и воспитание / воспитатель

Директор

М.П. СПЕЦИАЛИСТ г. Шымкент

Регистрационный № 29868

Дата выдачи: "12" мая 2023 г.

“Маман - Специалист”
мемлекеттік лицензия АА № 0002808

СЕРТИФИКАТ

Шінәділ Фариза Нұралықызы
тыңдаушының толық аты-жөні / ФИО слушателя

ООО “Маман - Специалист” оқу орталығында 13 ақпан мен 12 мамыр 2023 ж. аралығында 404 (төрт жүз төрт) сағат көлемінде арнайы бағдарламамен “Мектепке дейінгі оқыту және тәрбиелеу-тәрбиеші” мамандығы бойынша теориялық және практикалық курстар оқып, меңгеріп шыққаны жөнінде берілді.

Выдан об успешном окончании курса в учебном центре “Маман - Специалист” в период с 13 февраля по 12 мая 2023 г. в объеме 404 (четыреста четыре) часа по индивидуальной программе проходил-(а) теоретический и практический курс по специальности “Дошкольное обучение и воспитание-воспитатель”.

Директор
ООО “Маман - Специалист” **Сапбаева А.Б.**

Берілген күні:
12.05.2023 ж.

№ 29868

5. Сәуір айындағы ұлттық білім беру деректер қорында (ҰББДҚ) тіркелген мәлімет бойынша:
    1. «Балапан» ортаңғы топта - 25 тәрбиеленуші.
    2. «Айару» ортаңғы топта - 25 тәрбиеленуші.
    3. «Балдырған» ересек тобында - 25 тәрбиеленуші.
    4. «Аяна» МАД тобы - 25 тәрбиеленуші.

Алайда, ұлттық білім беру деректер қорында (ҰББДҚ) тіркелген мәлімет бойынша алынған мәліметпен сәйкес келмейді.

Тәрбиеленушілер контингентінің құрылымы

ЖШС «Зейне-ана» балалар бақшасы 2022-2023 жыл. Бала тізімі.
(білім беру ұйымының атауы)

№	А.Т.Ә.	туғанкүні, айы, жылы	Топтың атауы	Жас кезеңділігі	Жас бойынша топтар	Мектепке дейінгі ұйымға қабылдағаны туралы мәлімет		Мектепке дейінгі ұйымнан шығарылғаны туралы мәлімет	
						Келген мерзімі	Оның ішінде мемлекеттік тапсырыс бойынша (жекеменшік МДҰ үшін)	Кеткен уақыты	шығудыңнегізі (шығару, өтініш бойынша, және т. б. сәйкес)
1	Аманбек Арман Жарылқасынұлы	08.01.2018	Аяна	5 жастан бастап	Мектепалды даярлық топ	03.02.2020	Мемлекеттік тапсырыс бойынша		
2	Айтжанова Аяла	10.09.2017	Аяна	5 жастан бастап	Мектепалды даярлық топ	24.08.2022	Мемлекеттік тапсырыс бойынша		
3	Батырбек Аяла Саматқызы	13.05.2018	Аяна	5 жастан бастап	Мектепалды даярлық топ	11.05.2021	Мемлекеттік тапсырыс бойынша		
4	Дүйсенбай Мирас Ерғалиұлы	14.11.2017	Аяна	5 жастан бастап	Мектепалды даярлық топ	21.09.2021	Мемлекеттік тапсырыс бойынша		
5	Дүйсехан Медина Ерланқызы	18.05.2018	Аяна	5 жастан бастап	Мектепалды даярлық топ	06.10.2020	Мемлекеттік тапсырыс бойынша		
6	Дәулетияр Амина Бекжанқызы	06.12.2017	Аяна	5 жастан бастап	Мектепалды даярлық топ	11.02.2022	Мемлекеттік тапсырыс бойынша		
7	Әбдіғаппар Айдос Жандосұлы	07.10.2017	Аяна	5 жастан бастап	Мектепалды даярлық топ	19.03.2021	Мемлекеттік тапсырыс бойынша		
8	Ербосын Данияр Ердаулетұлы	19.07.2018	Аяна	5 жастан бастап	Мектепалды даярлық топ	07.09.2022	Мемлекеттік тапсырыс бойынша		
9	Жолдасбай Әлинұр Алматұлы	03.05.2018	Аяна	5 жастан бастап	Мектепалды даярлық топ	23.02.2022	Мемлекеттік тапсырыс бойынша		
10	Жұмағали Диар Бақытжанұлы	21.01.2018	Аяна	5 жастан бастап	Мектепалды даярлық топ	11.04.2022	Мемлекеттік тапсырыс бойынша		
11	Жұмағали Мұхамеджан Еркінұлы	26.03.2018	Аяна	5 жастан бастап	Мектепалды даярлық топ	07.09.2022	Мемлекеттік тапсырыс бойынша		
12	Марат Әділхан Мақсатұлы	27.12.2017	Аяна	5 жастан бастап	Мектепалды даярлық топ	19.03.2021	Мемлекеттік тапсырыс бойынша		
13	Мұртаза Қайсар Тұрарұлы	08.11.2018	Аяна	5 жастан бастап	Мектепалды даярлық топ	12.08.2022	Мемлекеттік тапсырыс бойынша		
14	Мырзабай Айбар Бекболұлы	06.12.2017	Аяна	5 жастан бастап	Мектепалды даярлық топ	05.10.2021	Мемлекеттік тапсырыс бойынша		
15	Нұрбол Мансұр Мұнарұлы	19.04.2018	Аяна	5 жастан бастап	Мектепалды даярлық топ	05.08.2021	Мемлекеттік тапсырыс бойынша		
16	Оразбек Айбар Сағиұлы	01.02.2018	Аяна	5 жастан бастап	Мектепалды даярлық топ	19.03.2021	Мемлекеттік тапсырыс бойынша		
17	Оразбай Мұхаммедәли	01.02.2018	Аяна	5 жастан	Мектепалды	19.03.2021	Мемлекеттік тапсырыс бойынша		

	Қайратұлы			бастап	даярлық топ				
18	Рүстем Айша Нұрсұлтанқызы	11.10.2017	Аяна	5 жастан бастап	Мектепалды даярлық топ	07.09.2022	Мемлекеттік тапсырыс бойынша		
19	Сайлау Әділет Еркебұланұлы	04.10.2017	Аяна	5 жастан бастап	Мектепалды даярлық топ	27.04.2022	Мемлекеттік тапсырыс бойынша		
20	Серік Арнұр Мақсатұлы	23.12.2017	Аяна	5 жастан бастап	Мектепалды даярлық топ	06.10.2020	Мемлекеттік тапсырыс бойынша		
21	Қалдыхан Жұлдызай Серікбайқызы	24.03.2018	Аяна	5 жастан бастап	Мектепалды даярлық топ	29.07.2022	Мемлекеттік тапсырыс бойынша		
22	Қосай Адина Бекжанқызы	05.05.2018	Аяна	5 жастан бастап	Мектепалды даярлық топ	05.10.2020	Мемлекеттік тапсырыс бойынша		
23	Тастан Анел Әділханқызы	08.03.2018	Аяна	5 жастан бастап	Мектепалды даярлық топ	23.02.2022	Мемлекеттік тапсырыс бойынша		
24	Шынберген Рамазан Нұрсұлтанұлы	28.05.2018	Аяна	5 жастан бастап	Мектепалды даярлық топ	12.08.2022	Мемлекеттік тапсырыс бойынша		
25	Шыринбек Айжұлдыз Батырханқызы	28.07.2018	Аяна	5 жастан бастап	Мектепалды даярлық топ	17.01.2022	Мемлекеттік тапсырыс бойынша		
26	Амалбек Сұлтан Шынғысұлы	12.09.2018	Балдырған	4 жастан бастап	Ересек топ	19.03.2021	Мемлекеттік тапсырыс бойынша		
27	Аябек Сафиназ Бекайдарқызы	20.09.2018	Балдырған	4 жастан бастап	Ересек топ	03.08.2021	Мемлекеттік тапсырыс бойынша		
28	Аманбек Айым Азаматқызы	22.02.2018	Балдырған	4 жастан бастап	Ересек топ	21.09.2021	Мемлекеттік тапсырыс бойынша		
29	Еркали Тәуекел Нұрсұлтанұлы	03.07.2018	Балдырған	4 жастан бастап	Ересек топ	13.04.2022	Мемлекеттік тапсырыс бойынша		
30	Оразбай Әлинұр Біржанұлы	22.11.2018	Балдырған	4 жастан бастап	Ересек топ	15.07.2021	Мемлекеттік тапсырыс бойынша		
31	Жүсіпбек Бекарыс Көпжанұлы	25.08.2018	Балдырған	4 жастан бастап	Ересек топ	16.09.2021	Мемлекеттік тапсырыс бойынша		
32	Сапар Жасмина Лесбекқызы	17.05.2018	Балдырған	4 жастан бастап	Ересек топ	11.04.2022	Мемлекеттік тапсырыс бойынша		
33	Жұмағали Раяна Еркеғалыйқызы	28.05.2018	Балдырған	4 жастан бастап	Ересек топ	15.07.2021	Мемлекеттік тапсырыс бойынша		
34	Калыбеков Арман	30.03.2018	Балдырған	4 жастан бастап	Ересек топ	28.10.2021	Мемлекеттік тапсырыс бойынша		
35	Убайдулла Айша Оразханқызы	12.07.2018	Балдырған	4 жастан бастап	Ересек топ	07.09.2022	Мемлекеттік тапсырыс бойынша		
36	Үстен Асем Нұрғалиқызы	07.08.2018	Балдырған	4 жастан бастап	Ересек топ	19.03.2021	Мемлекеттік тапсырыс бойынша		
37	Сәрсенбек Ақмерей Абсадыққызы	03.11.2018	Балдырған	4 жастан бастап	Ересек топ	05.03.2022	Мемлекеттік тапсырыс бойынша		
38	Нұрманқызы Айлин	26.11.2018	Балдырған	4 жастан бастап	Ересек топ	02.09.2022	Мемлекеттік тапсырыс бойынша		

39	Мухамед Ислам БайрамАлиулы	15.04.2019	Балдырған	4 жастан бастап	Ересек топ	19.03.2021	Мемлекеттік тапсырыс бойынша		
40	Мұхтар Аяжан Досанқызы	25.08.2018	Балдырған	4 жастан бастап	Ересек топ	15.07.2021	Мемлекеттік тапсырыс бойынша		
41	Умирзак Мадина Нұржанқызы	16.09.2018	Балдырған	4 жастан бастап	Ересек топ	19.04.2021	Мемлекеттік тапсырыс бойынша		
42	Жеңісбек Інжу Жалғасбекқызы	28.09.2018	Балдырған	4 жастан бастап	Ересек топ	07.09.2022	Мемлекеттік тапсырыс бойынша		
43	Сертбай Нұрдәулет Қайратұлы	02.11.2018	Балдырған	4 жастан бастап	Ересек топ	11.04.2022	Мемлекеттік тапсырыс бойынша		
44	Сарыбаева Сырғалым	31.05.2018	Балдырған	4 жастан бастап	Ересек топ	15.07.2021	Мемлекеттік тапсырыс бойынша		
45	Сеитқәрім Әділет Жанәділұлы	17.12.2018	Балдырған	4 жастан бастап	Ересек топ	24.08.2022	Мемлекеттік тапсырыс бойынша		
46	Шаймерден Рахымжан Талғатұлы	2.3.08.2018	Балдырған	4 жастан бастап	Ересек топ	11.11.2021	Мемлекеттік тапсырыс бойынша		
47	Шоман Нұрлан Абдикаримұлы	19.03.2018	Балдырған	4 жастан бастап	Ересек топ	14.07.2022	Мемлекеттік тапсырыс бойынша		
48	Мелдебек Ерсұлтан Данебекұлы	07.09.2018	Балдырған	4 жастан бастап	Ересек топ	01.04.2021	Мемлекеттік тапсырыс бойынша		
49	Мырзабай Айбат Бекболұлы	27.12.2018	Балдырған	4 жастан бастап	Ересек топ	05.05.2022	Мемлекеттік тапсырыс бойынша		
50	Тлеубек Марлен Нұрболұлы	15.07.2018	Балдырған	4 жастан бастап	Ересек топ	16.09.2021	Мемлекеттік тапсырыс бойынша		
51	Алтынбек Раяна Бахытжанқызы	11.05.2019	Айару	3 жастан бастап	Ортаңғы	16.02.2022	Мемлекеттік тапсырыс бойынша		
52	Әбдіғаппар Ердос Жандосұлы	08.05.2019	Айару	3 жастан бастап	Ортаңғы	24.01.2022	Мемлекеттік тапсырыс бойынша		
53	Әбдімұрат Райына Нұрсұлтанқызы	14.04.2019	Айару	3 жастан бастап	Ортаңғы	29.07.2022	Мемлекеттік тапсырыс бойынша		
54	Бағдатұлы Әмірхан	21.01.2019	Айару	3 жастан бастап	Ортаңғы	19.08.2022	Мемлекеттік тапсырыс бойынша		
55	Базарбай Жанболат Серікбайұлы	27.08.2019	Айару	3 жастан бастап	Ортаңғы	08.08.2022	Мемлекеттік тапсырыс бойынша		
56	Бақтияр Ердәулет Ұлықбекұлы	29.04.2019	Айару	3 жастан бастап	Ортаңғы	10.08.2021	Мемлекеттік тапсырыс бойынша		
57	Мұстапа Еркежан Ерланқызы	16.04.2019	Айару	3 жастан бастап	Ортаңғы	12.08.2022	Мемлекеттік тапсырыс бойынша		
58	Махаммәтшәріп Ақжол Муханмедұлы	06.08.2019	Айару	3 жастан бастап	Ортаңғы	12.08.2022	Мемлекеттік тапсырыс бойынша		
59	Мұсабек Абдуллах Бауржанұлы	04.03.2019	Айару	3 жастан бастап	Ортаңғы	05.08.2021	Мемлекеттік тапсырыс бойынша		
60	Наушабек Диас Асқарұлы	09.06.2019	Айару	3 жастан	Ортаңғы	02.08.2021	Мемлекеттік тапсырыс бойынша		

				бастап					
61	Нұрлан Медина Нұржігітқызы	28.04.2019	Айару	3 жастан бастап	Ортаңғы	08.08.2022	Мемлекеттік тапсырыс бойынша		
62	Жаңабай Амина Сергазықызы	22.06.2019	Айару	3 жастан бастап	Ортаңғы	19.08.2022	Мемлекеттік тапсырыс бойынша		
63	Еркінбай Кәусәр Әсетқызы	11.07.2019	Айару	3 жастан бастап	Ортаңғы	02.08.2021	Мемлекеттік тапсырыс бойынша		
64	Иса Мансур Талғатұлы	06.04.2019	Айару	3 жастан бастап	Ортаңғы	02.08.2021	Мемлекеттік тапсырыс бойынша		
65	Өмірзақ Айша Ерланқызы	06.06.2019	Айару	3 жастан бастап	Ортаңғы	10.08.2021	Мемлекеттік тапсырыс бойынша		
66	Оңғарбек Арслан Талғатұлы	20.02.2019	Айару	3 жастан бастап	Ортаңғы	23.09.2021	Мемлекеттік тапсырыс бойынша		
67	Роман Әдемі Сакенқызы	20.03.2019	Айару	3 жастан бастап	Ортаңғы	12.08.2022	Мемлекеттік тапсырыс бойынша		
68	Кушан Ырысдәулет Талғатұлы	26.04.2019	Айару	3 жастан бастап	Ортаңғы	14.02.2022	Мемлекеттік тапсырыс бойынша		
69	Серік Муслим Еркенұлы	01.01.2019	Айару	3 жастан бастап	Ортаңғы	26.08.2021	Мемлекеттік тапсырыс бойынша		
70	Сәбит Асылым Абзалқызы	05.06.2019	Айару	3 жастан бастап	Ортаңғы	05.08.2021	Мемлекеттік тапсырыс бойынша		
71	Толеутай Сулейман Канатулы	25.06.2018	Айару	3 жастан бастап	Ортаңғы	13.07.2022	Мемлекеттік тапсырыс бойынша		
72	Тұрдалы Нұрислам Мақсатұлы	27.07.2018	Айару	3 жастан бастап	Ортаңғы	23.08.2022	Мемлекеттік тапсырыс бойынша		
73	Қалдыхан Адина Еркебұланқызы	02.05.2019	Айару	3 жастан бастап	Ортаңғы	26.08.2021	Мемлекеттік тапсырыс бойынша		
74	Қалдыбек Айым Нұрдәулетқызы	31.07.2019	Айару	3 жастан бастап	Ортаңғы	02.09.2022	Мемлекеттік тапсырыс бойынша		
75	Ширимбек Адина Қайратқызы	29.05.2019	Айару	3 жастан бастап	Ортаңғы	15.10.2021	Мемлекеттік тапсырыс бойынша		
76	Амангелді Нұрдәулет Нұрболұлы	22.10.2019	Балапан	3 жастан бастап	Ортаңғы	02.08.2021	Мемлекеттік тапсырыс бойынша		
77	Асхатұлы Алинұр	24.09.2019	Балапан	3 жастан бастап	Ортаңғы	09.09.2022	Мемлекеттік тапсырыс бойынша		
78	Әбдімұрат Нұрмұхаммед Нұрсұлтнаұлы	12.06.2020	Балапан	3 жастан бастап	Ортаңғы	05.09.2022	Мемлекеттік тапсырыс бойынша		
79	Әлімбек Ерасыл Саматұлы	01.11.2019	Балапан	3 жастан бастап	Ортаңғы	19.08.2022	Мемлекеттік тапсырыс бойынша		
80	Батырбек Айша Саматқызы	10.11.2019	Балапан	3 жастан бастап	Ортаңғы	26.08.2021	Мемлекеттік тапсырыс бойынша		
81	Дәулетияр Бақжан Бекжанұлы	03.10.2019	Балапан	3 жастан бастап	Ортаңғы	15.09.2022	Мемлекеттік тапсырыс бойынша		

82	Дүйсенбай Инабат Ерғалиқызы	07.12.2019	Балапан	3 жастан бастап	Ортаңғы	26.08.2021	Мемлекеттік тапсырыс бойынша		
83	Нұрғалым Айбол Бейбітұлы	25.11.2019	Балапан	3 жастан бастап	Ортаңғы	19.08.2022	Мемлекеттік тапсырыс бойынша		
84	Мұхтар Абылайхан Усерұлы	25.06.2019	Балапан	3 жастан бастап	Ортаңғы	24.06.2022	Мемлекеттік тапсырыс бойынша		
85	Мейрхан Аруназ Батырханқызы	06.12.2019	Балапан	3 жастан бастап	Ортаңғы	13.07.2022	Мемлекеттік тапсырыс бойынша		
86	Оразбай Ибраһим Қайратұлы	30.10.2019	Балапан	3 жастан бастап	Ортаңғы	14.07.2022	Мемлекеттік тапсырыс бойынша		
87	Ордабай Інжу Қобыланқызы	08.02.2020	Балапан	3 жастан бастап	Ортаңғы	03.08.2022	Мемлекеттік тапсырыс бойынша		
88	Оразбай Айым Біржанқызы	06.05.2020	Балапан	3 жастан бастап	Ортаңғы	04.07.2022	Мемлекеттік тапсырыс бойынша		
89	Сапарбек Асемай Мейрбекқызы	10.12.2019	Балапан	3 жастан бастап	Ортаңғы	11.07.2022	Мемлекеттік тапсырыс бойынша		
90	Салықбай Асылай Қайратқызы	26.08.2019	Балапан	3 жастан бастап	Ортаңғы	23.08.2022	Мемлекеттік тапсырыс бойынша		
91	Серік Інкәр Жанабайқызы	16.04.2020	Балапан	3 жастан бастап	Ортаңғы	22.09.2022	Мемлекеттік тапсырыс бойынша		
92	Сапар Азат Лесбекұлы	01.03.2020	Балапан	3 жастан бастап	Ортаңғы	29.07.2022	Мемлекеттік тапсырыс бойынша		
93	Талғат Айзере Берікқызы	25.08.2019	Балапан	3 жастан бастап	Ортаңғы	15.08.2022	Мемлекеттік тапсырыс бойынша		
94	Турсункул Абдурахман Қанатұлы	06.02.2019	Балапан	3 жастан бастап	Ортаңғы	12.08.2022	Мемлекеттік тапсырыс бойынша		
95	Төлбасы Балауса Бағланқызы	14.01.2020	Балапан	3 жастан бастап	Ортаңғы	03.08.2021	Мемлекеттік тапсырыс бойынша		
96	Ерқали Альтаир Нұрсұлтанұлы	15.03.2020	Балапан	3 жастан бастап	Ортаңғы	01.10.2021	Мемлекеттік тапсырыс бойынша		
97	Келсін Раяна Жанболатқызы	14.08.2019	Балапан	3 жастан бастап	Ортаңғы	03.08.2022	Мемлекеттік тапсырыс бойынша		
98	Көпжасар Бақжан Қанатұлы	02.04.2020	Балапан	3 жастан бастап	Ортаңғы	23.09.2021	Мемлекеттік тапсырыс бойынша		
99	Қанат Артем Ерікұлы	07.08.2019	Балапан	3 жастан бастап	Ортаңғы	23.09.2021	Мемлекеттік тапсырыс бойынша		
100	Энвербек Ұлжан Абзалқызы	06.04.2020	Балапан	3 жастан бастап	Ортаңғы	09.06.2022	Мемлекеттік тапсырыс бойынша		

Білім беру ұйымының басшысы _____ Камаскарова М

(Қолы)

А.Т.Ә. (болған жағдайда)

5. Мемлекеттік аттестаттау комиссия құрамы балабақша туралы жалпы сипаттама бойынша ұлттық білім беру деректер қорында (ҰББДҚ) компьютер бар деп көрсетілгенімен интернеттің жылдамдығы көрсетілмеген.

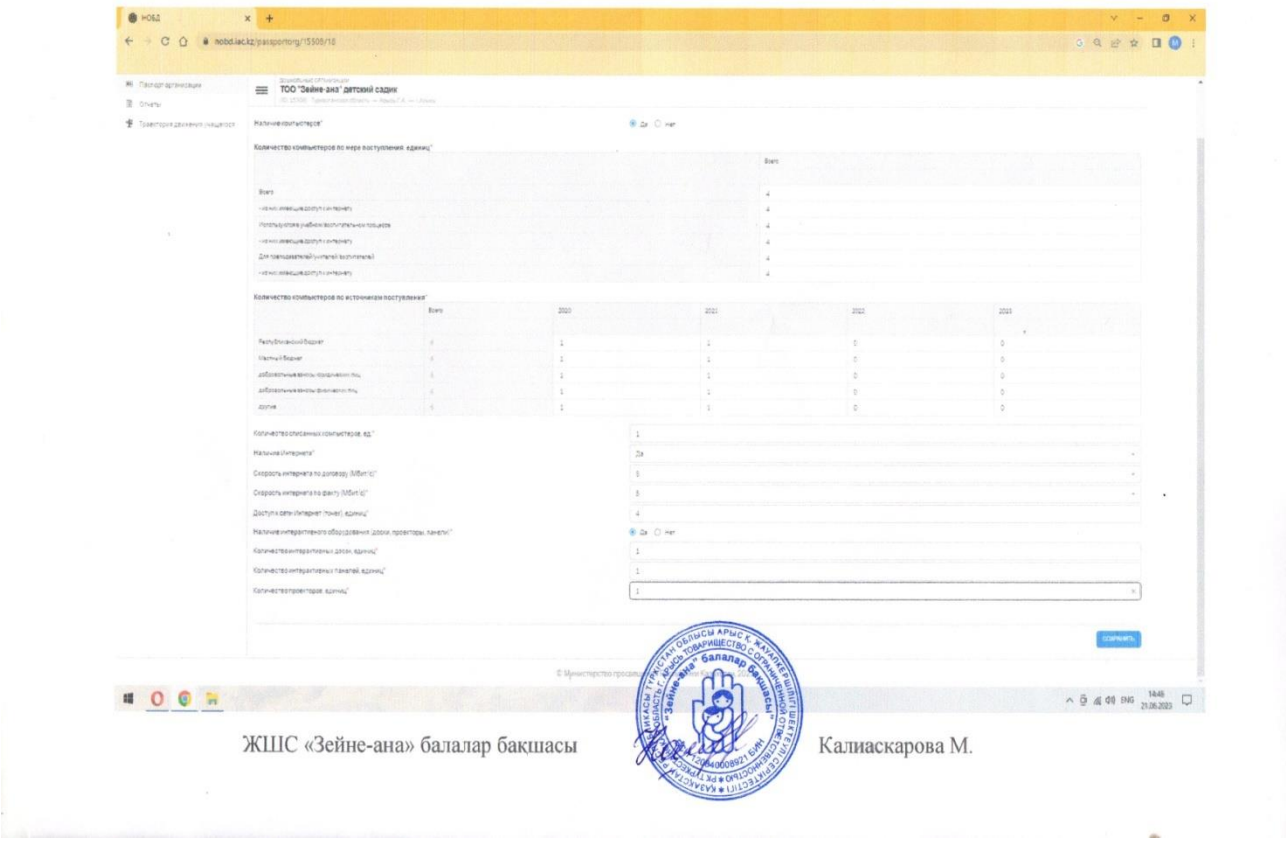

ЖШС «Зейне-ана» балалар бақшасы Калиаскарова М.

6. **Үлгілік қағидалардың 26-тармағына** сәйкес «Мектепке дейінгі ұйымдар жұмыс күндері және демалыс күндері осы мектепке дейінгі ұйыммен қамтылған және қамтылмаған тәрбиеленушілер үшін білім беру, сауықтыру сипатындағы қосымша ақылы қызметтер көрсетеді. Ақылы қызметтер көрсетуден түскен қаражат мамандарға жалақы төлеуге, құралдар сатып алуға, "Білім туралы" Заңның 63-бабына сәйкес тиісті дамытушы орта құруға бағытталады» талабына талдау жасалмаған, растайтын құжаттар **ұсынылмаған.**

Үлгілік қағидалардың 26-тармағына сәйкес балабақшада ата-аналар талапынан сұраныс болмағаннан кейін ақылы қызметтер көрсету (шахмат, робототехника курстары). Ата-аналар қызығушылық танытпағаннан кейін, бізде ондай жұмыстар жүргізілмейді, сәйкесінше оның қаражаты балабақшаға түспейді.

7. **Үлгілік қағидалардың 27-тармағына** сәйкес«Отбасы мен тәрбиеленушіні әлеуметтік-педагогикалық қолдау мақсатында мектепке дейінгі тәрбиемен және оқытумен қамтылмаған балалардың ата-аналары үшін білім беру ұйымдарында ата-аналардың қажеттіліктері ескеріліп, консультациялық пункттер құрылады» талабына талдау жасалмаған, растайтын құжаттар **ұсынылмаған**.

Ата-аналардың қажеттіліктері ескеріліп, консультациялық пункттер құрылған.
Суреттер сайтқа жүктелген https://zeineana-edu.kz/





8. **Үлгілік қағидалардың 29-тармағына** сәйкес «Мектепке дейінгі ұйымдарды басқару дара басшылық және алқалық басқару қағидаларына сәйкес құрылады. Алқалық басқару нысандары педагогикалық, әдістемелік, қамқоршылық кеңестер болып табылады» талабы бойынша құжаттар **ұсынылған**. Ұсыныс: балабақшаның алқалы басқару нысаны болып табылатын кеңестердің құрылғандығын растайтын құжаттар мен талдаулар берілсін.

ЖШС «Зейне-ана» балалар бақшасы

БЕКІТЕМІН:

балабақша меңгерушісі:

М.Калиаскарова

ЖШС «Зейне-ана» балалар бақшасының
қамқоршылық кеңес құрамы

2022-2023жж

Қамқоршылық кеңес жиналысының хаттамасы

ХАТТАМА №1

Арыс қаласы «30» тамыз 2022ж

Төраға: Нурманова К.

Қатысқандар: 14

КҮН ТӘРТІБІНДЕ:

Қамқоршылық кеңес мүшелерінің жұмысын ұйымдастыру балабақша меңгерушісі Калиаскарова Мадина.

1. Қамқоршылық кеңес мүшелерінің 2022-2023 жаңа оқу жылына арналған жұмыс жоспарын бекіту;
2. Қамқоршылық кеңестің құрамын жаңадан сайлау, бекіту;
3. Ата-аналар мен тәрбиеленушілер үшін «Балабақша жарғысы мен ішкі тәртіп ережесін» таныстыру;
4. 2022-2023 оқу жылында «Балабақша жол акциясына» қатысып, аз қамтылған отбасы балаларына көмек жұмыстарын ұйымдастыру;
5. Жаңа оқу жылында балабақшамыздағы аз қамтылған тәрбиеленушілерге көмек ретінде әлеуметтік пакет баланың жасына қарай беруілуін ұйымдастыру.

Тыңдалды:

Күн тәртібіндегі бірінші мәселе бойынша балабақша меңгерушісі М.Калиаскарова қамқоршылық кеңестің жалпы ережелері ;сайлау тәртібі мен құрамы,негізгі атқаратын қызметі,өкілеттңлігі ,қамқоршылық кеңестің жұмысының ұйымдастырылуы жайлы айтып өтті.

Екінші мәселе қамқоршылық кеңестің төрағасы: Нурманова К. кеңестің мүшелерінің бекіткен құрамымен,жылдық жоспарымен таныстырп өтті.

Үшінші мәселе бойынша "Балабақша жарғысы мен ішкі тәртіп ережесі" таныстырылды.

Төртінші мәселе бойынша қамқоршылық кеңестің төрағасы:Нұрманова К. кеңестің мүшелеріне аз қамтылған отбасы балалар саны анықтап, (оқу-құралдары,киім-кешекпен т.б)көмек беру керек екені айтылды.

Бесінші мәселе мектептегі аз қамтылған тәрбиеленушілерге көмек ретінде әлеуметтік пакет бала жасына қарай беріледі.

Сөз сөйлегендер: "Зейне-ана" балалар бақшасының төрайымы Әбілда Ұлсана балабақшадағы құрылған қамқоршылық кеңесті бірауыздан құптап,барлық азаматтарға жауапкершілікпен қарауға үндеу тастады.

Балабақша құрылтайшысы Нұрманова К - қамқоршылық кеңестің құрамы аз қамтылған отбасы балаларына көмектесуге дайын екендігі айтылды.

Қамқоршылық кеңес төрайымының кеңес мүшелерінің пікірін тыңдай келе,қамқоршылық кеңес

ШЕШТІ:

1.2 Қамқоршылық кеңестің жұмысы ұйымдастырылып,кеңес мүшелері міндеттері бойынша жұмыс атқарылсын.

2.2 Қамқоршылық кеңестің жылдық жұмыс жоспары бекітіліп,жоспар төрайым басшылығымен орындалсын.

2.3 Ата-аналар мен оқушыларға "Балабақша жарғысы мен ішкі тәртіп ережесі" таныстырылсын.

2.4 Қамқоршылық кеңестің бүгінгі отырысындағы мәселе 2022-2023 оқу жылында балабақшадағы азқамтылған отбасы балаларына көмек ұйымдастырылсын.

2.5 Жаңа оқу жылына аз қамтылған қамтылған тәрбиеленушілерге көмек ретінде әлеуметтік пакет бала жасына қарай ұйымдастырылсын.

Қамқоршылық кеңес мүшелері /қолы қойылған/

Төрайымы: Нұрманова К.

Хатшы: Момбек А.

Қамқоршылық кеңесінің құрамы.

№	Қамқоршылық кеңесінің мүшелерінің аты-жөні	Қызметі, лауазымы	Мекен-жайы	Телефон номеры	Қолы қойылған
1	Нурманова Клара	Құрылтайшы	О.Турымбетова,12а	87052130639	
2	Әбілда Улсана Мақсатқызы	Жеке кәсіпкер	Кенжеханов, 7	87716750111	

9. **Үлгілік қағидалардың 31-тармағына** сәйкес«Мектепке дейінгі ұйым мен заңды өкілдер арасындағы өзара қарым-қатынас баланы мектепке дейінгі ұйымға қабылдаған кезде жасалатын шартпен реттеледі» талабына сәйкес Қазақстан Республикасы Білім және ғылым министрінің 2016 жылғы 28 қаңтардағы № 93 бұйрығымен 1-қосымшасы «Мектепке дейінгі ұйымдарға арналған білім беру қызметін көрсетудің үлгілік шартына» сәйкес жасақталған келісім шарт тіркеу жарналары мен келісім шарттың көшірмелері **ұсынылмады**.

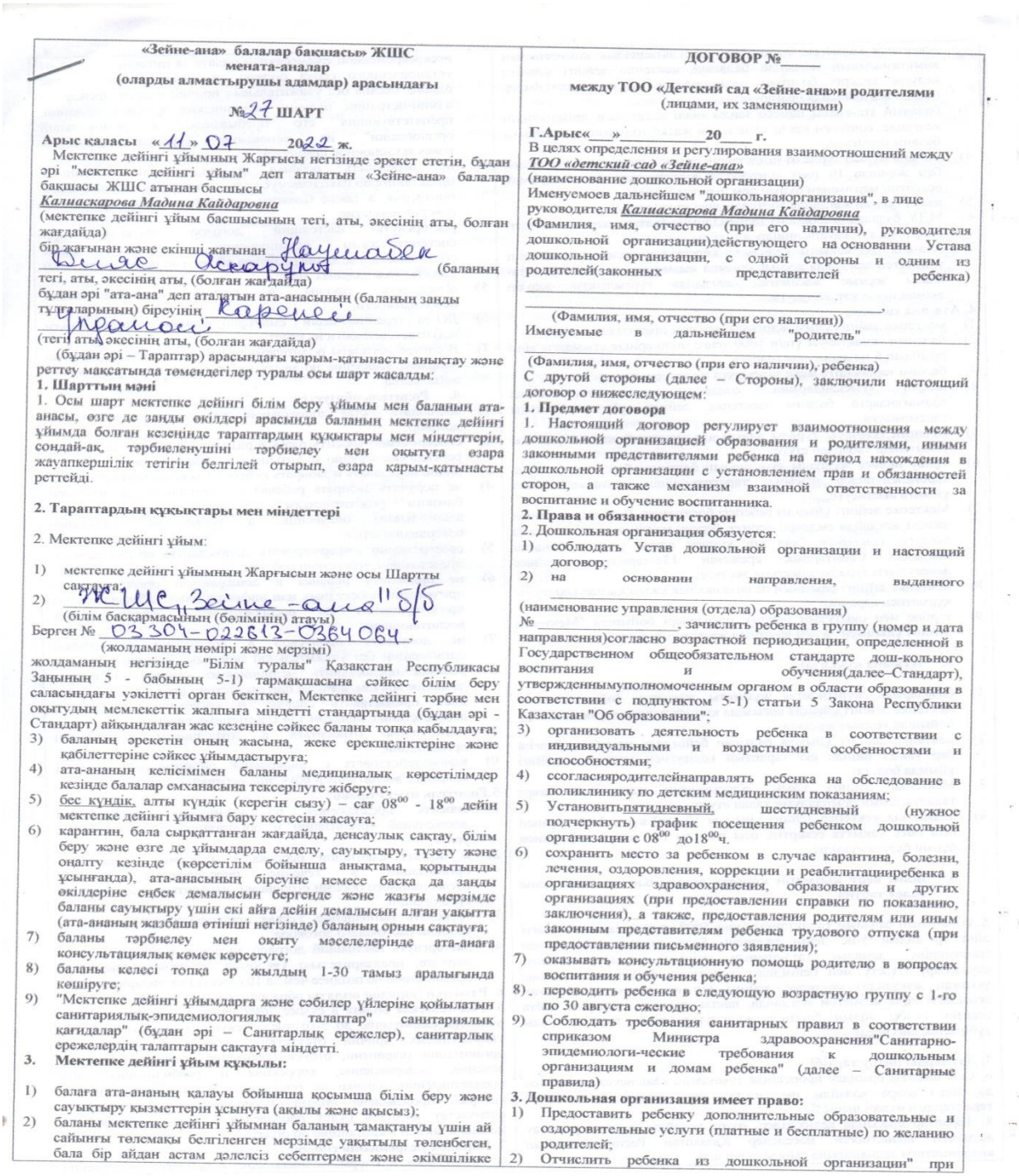

«Зейне-ана» балалар бақшасы» ЖШС
мената-аналар
(оларды алмастырушы адамдар) арасындағы

№27 ШАРТ

Арыс қаласы «11» 07 2022 **ж.**

Мектепке дейінгі ұйымның Жарғысы негізінде әрекет ететін, бұдан әрі "мектепке дейінгі ұйым" деп аталатын «Зейне-ана» балалар бақшасы ЖШС атынан басшысы
Калиаскарова Мадина Кайдаровна
(мектепке дейінгі ұйым басшысының тегі, аты, әкесінің аты, болған жағдайда)
бір жағынан және екінші жағынан Наушабек Дияс Аскарұлы (баланың тегі, аты, әкесінің аты, (болған жағдайда)
бұдан әрі "ата-ана" деп аталатын ата-анасының (баланың заңды тұлғаларының) біреуінің Кареней Ұлданой
(тегі, аты, әкесінің аты, (болған жағдайда)
(бұдан әрі – Тараптар) арасындағы қарым-қатынасты анықтау және реттеу мақсатында төмендегілер туралы осы шарт жасалды:

1. Шарттың мәні

1. Осы шарт мектепке дейінгі білім беру ұйымы мен баланың ата-анасы, өзге де заңды өкілдері арасында баланың мектепке дейінгі ұйымда болған кезеңінде тараптардың құқықтары мен міндеттерін, сондай-ақ, тәрбиеленушіні тәрбиелеу мен оқытуға өзара жауапкершілік тетігін белгілей отырып, өзара қарым-қатынасты реттейді.

2. Тараптардың құқықтары мен міндеттері

2. Мектепке дейінгі ұйым:

1) мектепке дейінгі ұйымның Жарғысын және осы Шартты сақтауға;
2) ЖШС „Зейне-ана" б/б
(білім басқармасының (бөлімінің) атауы)
Берген № 03304-022613-0364064,
(жолдаманың нөмірі және мерзімі)
жолдаманың негізінде "Білім туралы" Қазақстан Республикасы Заңының 5 - бабының 5-1) тармақшасына сәйкес білім беру саласындағы уәкілетті орган бекіткен, Мектепке дейінгі тәрбие мен оқытудың мемлекеттік жалпыға міндетті стандартында (бұдан әрі - Стандарт) айқындалған жас кезеңіне сәйкес баланы топқа қабылдауға;
3) баланың әрекетін оның жасына, жеке ерекшеліктеріне және қабілеттеріне сәйкес ұйымдастыруға;
4) ата-ананың келісімімен баланы медициналық көрсетілімдер кезінде балалар емханасына тексерілуге жіберуге;
5) бес күндік, алты күндік (керегін сызу) – сағ 08^{00} - 18^{00} дейін мектепке дейінгі ұйымға бару кестесін жасауға;
6) карантин, бала сырқаттанған жағдайда, денсаулық сақтау, білім беру және өзге де ұйымдарда емделу, сауықтыру, түзету және оңалту кезінде (көрсетілім бойынша анықтама, қорытынды ұсынғанда), ата-анасының біреуіне немесе басқа да заңды өкілдеріне еңбек демалысын бергенде және жазғы мерзімде баланы сауықтыру үшін екі айға дейін демалысын алған уақытта (ата-ананың жазбаша өтініші негізінде) баланың орнын сақтауға;
7) баланы тәрбиелеу мен оқыту мәселелерінде ата-анаға консультациялық көмек көрсетуге;
8) баланы келесі топқа әр жылдың 1-30 тамыз аралығында көшіруге;
9) "Мектепке дейінгі ұйымдарға және сәбилер үйлеріне қойылатын санитариялық-эпидемиологиялық талаптар" санитариялық қағидалар" (бұдан әрі – Санитарлық ережелер), санитарлық ережелердің талаптарын сақтауға міндетті.

3. Мектепке дейінгі ұйым құқылы:

1) балаға ата-ананың қалауы бойынша қосымша білім беру және сауықтыру қызметтерін ұсынуға (ақылы және ақысыз);
2) баланы мектепке дейінгі ұйымнан баланың тамақтануы үшін ай сайынғы төлемақы белгіленген мерзімде уақытылы төленбеген, бала бір айдан астам дәлелсіз себептермен және әкімшілікке

ДОГОВОР №_____

между ТОО «Детский сад «Зейне-ана»и родителями
(лицами, их заменяющими)

Г.Арыс«___»_____20____ г.

В целях определения и регулирования взаимоотношений между
ТОО «детский сад «Зейне-ана»
(наименование дошкольной организации)
Именуемоев дальнейшем "дошкольнаяорганизация", в лице руководителя ***Калиаскарова Мадина Кайдаровна***
(Фамилия, имя, отчество (при его наличии), руководителя дошкольной организации)действующего на основании Устава дошкольной организации, с одной стороны и одним из родителей(законных представителей ребенка)
_____,
(Фамилия, имя, отчество (при его наличии))
Именуемые в дальнейшем "родитель"_____
(Фамилия, имя, отчество (при его наличии), ребенка)
С другой стороны (далее – Стороны), заключили настоящий договор о нижеследующем:

1. Предмет договора

1. Настоящий договор регулирует взаимоотношения между дошкольной организацией образования и родителями, иными законными представителями ребенка на период нахождения в дошкольной организации с установлением прав и обязанностей сторон, а также механизм взаимной ответственности за воспитание и обучение воспитанника.

2. Права и обязанности сторон

2. Дошкольная организация обязуется:
1) соблюдать Устав дошкольной организации и настоящий договор;
2) на основании направления, выданного _____
(наименование управления (отдела) образования)
№ _____, зачислить ребенка в группу (номер и дата направления)согласно возрастной периодизации, определенной в Государственном общеобязательном стандарте дош-кольного воспитания и обучения(далее–Стандарт), утвержденнымуполномоченным органом в области образования в соответствии с подпунктом 5-1) статьи 5 Закона Республики Казахстан "Об образовании";
3) организовать деятельность ребенка в соответствии с индивидуальными и возрастными особенностями и способностями;
4) ссогласияродителейнаправлять ребенка на обследование в поликлинику по детским медицинским показаниям;
5) Установитьпятидневный, шестидневный (нужное подчеркнуть) график посещения ребенком дошкольной организации с 08^{00} до18^{00}ч.
6) сохранить место за ребенком в случае карантина, болезни, лечения, оздоровления, коррекции и реабилитацииребенка в организациях здравоохранения, образования и других организациях (при предоставлении справки по показанию, заключения), а также, предоставления родителям или иным законным представителям ребенка трудового отпуска (при предоставлении письменного заявления);
7) оказывать консультационную помощь родителю в вопросах воспитания и обучения ребенка;
8) переводить ребенка в следующую возрастную группу с 1-го по 30 августа ежегодно;
9) Соблюдать требования санитарных правил в соответствии сприказом Министра здравоохранения"Санитарно-эпидемиологи-ческие требования к дошкольным организациям и домам ребенка" (далее – Санитарные правила)

3. Дошкольная организация имеет право:
1) Предоставить ребенку дополнительные образовательные и оздоровительные услуги (платные и бесплатные) по желанию родителей;
2) Отчислить ребенка из дошкольной организации" при

ескертпей келмеген; дәрігерлік консультациялық комиссияның анықтамасының негізінде баланың мектепке дейінгі ұйымға келуіне кедергі болатын медициналық қарсы көрсетілімдер болған жағдайларда шығаруға;

3) баланың ата-анасы немесе заңды өкілі алкагольді ішімдік ішіп келгенде, сонымен қатар кәмелеттік жасқа толмаған туыстарына баланы бермеуге;
4) ата-ана жүйелі түрде өз міндеттерін орындамаған кезде ата-ананы бұл жөнінде 10 (он) күнтізбелік күннен кеш емес мерзімде ескертіп, мерзімінен бұрын осы шартты бұзуға;
5) қажет болған жағдайда топтарды қосуға құқылы.
6) МДҰ балалардың бағалы бұйымдарына (алтын сырға, планшет, смартфон т.б)жауапкершілік алмайды
7) Ата-ана төлемақыны келісімде көрсетілген күннен кешіктіріп төлемеген жағдайда жұмыс орнына қызметтік хат жолдауға,ата-анасы жұмыс жасамаған жағдайда тұрғылықты жердің әкімшілігіне хат жолдауға.

4. Ата-ана міндеті:

1) мектепке дейінгі ұйым Жарғысы мен осы шартты сақтауға;
2) баланың тамақтануы үшін 5000 теңге мөлшерінде ағымдағы айға әр айдың 5-не дейін ақы төлеуге;
3) баланы тәрбиешіге жеке тапсыруға және одан алуға;
4) жақын туысқандарына, сондай-ақ кәмелеттік жасқа толмағандарға баланы мектепке дейінгі ұйымнан алуды тапсырмауға;
5) баланың болмауы туралы алдын ала мектепке дейінгі ұйымды уақытында хабардар етуге;
6) тұмау немесе жұқпалы аурулардың белгілері бар баланы басқа тәрбиеленушілер арасында таратпау үшін мектепке дейінгі ұйымға әкелмеуге;
7) Мектепке дейінгі ұйымды себепсіз босатпауға. Бала сырқаттанып қалған жағдайда емдеуші дәрігер берген медициналық анықтама әкелуге, сондай-ақ бала үш күннен астам уақыт болмаған жағдайда Санитарлық ереженің 134-тармағына сәйкес денсаулығы туралы анықтама әкелуге;
8) мектепке дейінгі ұйымның педагогикалық ұжым қызметкерлеріне құрметпен қарауға;
9) тәрбие мен оқытудың барлық мәселелері бойынша "Мектепке дейінгі ұйыммен" өзара іс-қимыл жасауға міндетті.

5. Ата-ана құқығы:

1) балалармен жүргізілетін жұмысты жақсарту бойынша және мектепке дейінгі ұйымда қосымша қызмет түрлерін ұйымдастыру бойынша ұсыныс жасауға;
2) мектепке дейінгі ұйымда баланың бейімделу кезеңінде белгілі бар уақыт ішінде екі тараптың келісуімен мектепке дейінгі ұйымда болуға;
3) Мектепке дейінгі ұйым Жарғысының және осы шарт талаптарының орындалуын талап етуге;
4) алдын ала мектепке дейінгі ұйымды 10 (он) күнтізбелік күннен кеш емес уақытта ескертіп, осы шартты бір жақты мерзімінен бұрын бұзуға құқылы.

6. Білім беру қызметін көрсету ақысының мөлшері және төлеу тәртібі

5.Ата-ананың баланың тамақтануы үшін ***5000*** теңгесомасы ағымдағы айға әр айдың 5-не дейін төленеді. Бала дәлелді себептермен (сырқаттану, демалыс (ата-ананың өтініші), ауыру, емделу, сауықтыру, түзету мен бейімделу (көрсетілім бойынша анықтама ұсынған жағдайда) мектепке дейінгі ұйымға төлем жасалынған ағымдағы айда келмеген жағдайда, нақты шыққан күндеріне қайта есептеу келесі айдың басында жүргізіледі және төлем туралы түбіртекке енгізіледі.

7. Дауларды шешу тәртібі

6. Осы шартты орындау процесінде туындаған келіспеушіліктер мен дауларды өзара қолайлы шешімдерге келу мақсатында тікелей тараптардың өздері шешеді.

8. Тараптар арасында келіссөздер, өзара қолайлы шешімдер жасау жолымен шешілмеген мәселелер Қазақстан Республикасының қолданыстағы заңнамасына сәйкес шешіледі.

несвоевременной ежемесячной оплате за питание ребенк. установленного срока оплаты, пропуске ребенком боль одного месяца без уважительных причин и предупреждения админ-истрации, наличии медицинских противопока-заний, препятствующих его пребыванию в дош-кольной организации" на основании справки врачебной консультационной комиссии;

3) не передавать ребенка родителю или законному представителю,находящемуся в состоянии алкогольного опьянения, а также близким родственникам, не достигшим совершеннолетия;
4) расторгнуть настоящий договор досрочно при систематическом невыполнении родителем своих обязательств, уведомив родителя об этом не позднее чем за 10 (десять) календарных дней;
5) объединять группы в случае производственной необходимости;
6) ДО за утерянные веши (смартфон, планшет, залотые серьги и.д) ответсвенности не несет.
7) В случае неуплаты родителеми,задержки оплаты,мы обязано направит заевление по месту работы или акимату по месту жительства.

4. Родитель обязуется:

1) соблюдать Устав дошкольной организации и настоящий договор;
2) своевременно вносить плату в размере 5000 тенге за питание ребенка ежемесячно до 5-го числа текущего месяца;
3) лично передавать и забирать ребенка у воспитателя группы;
4) не поручать забирать ребенка из дошкольной организации близким родственникам находящим-ся в состоянии алкогольного опьянения, а также не достигшим совершеннолетия;
5) своевременно информировать дошкольную организацию о предстоящем отсутствии ребенка;
6) не приводить ребенка в дошкольную организацию с признаками простудных или инфекционных заболеваний для предотвращения их распростра-нения среди других воспитанников;
7) не допускать пропусков в посещении дошкольной организации без уважительной причины. В случае болезни ребенка предоставить медицинскую справку, выданную лечащим врачом, а также при отсутствии ребенка три и более дней предоставить справку о состоянии здоровья в соответствии с пунктом 134 Санитарных правил;
8) уважительно относиться к сотрудникам дошкольной организации;
9) взаимодействовать с дошкольной организацией по всем вопросам воспитания и обучения ребенка.

5.Родитель имеет право:

1) вносить предложения по улучшению деятельности дошкольной организации и организации дополнительных услуг;
2) в период адаптации ребенка к условиям дошкольной организации в течение определенного времени согласованного обеими сторонами, находиться в дошкольной организации;
3) требовать выполнение Устава дошкольной организации и условий настоящего договора;
4) расторгнуть настоящий договор досрочно в одностороннем порядке, предварительно уведомив об этом дошкольную организацию не позднее чем за 10 (десять) календарных дней.

6. Размер и порядок оплаты образовательных услуг

5. Родительская оплата в сумме ***5000*** тенге, за питание ребенка вносится ежемесячно до 5-го числа текущего месяца. В случае уважительных причин отсутствия ребенка в дошкольной организации (карантин, отпуск (заявление родителя), болезнь, лечение, оздоровление, коррекция и реабилитация (при предоставлении справки по показанию) в текущем месяце, за который произведена оплата, перерасчет по фактическому количеству выходов будет произведен к началу следующего месяца и внесен в квитанцию об оплате.

7. Порядок разрешения споров

6. Разногласия и споры, возникающие в процессе выполнения,

...-мажор

10.Су тасқыны, өрт, басқа табиғи апаттар, соғыс немесе соғыс қимылдары сияқты форс-мажорлық жағдай кезінде, сондай-ақ саналы шектерде Тараптардың бақылауынан тәуелді болмайтын және шартты жасаудан кейін пайда болған басқа кез-келген жағдай кезінде Тараптардың жауапкершілігі басталмайды.

11.Билік пен басқару органдарының Тараптардың тым болмаса біреуінің осы шарт міндеттемелерін орындауына мүмкіндік бермейтін актілерді қабылдауы да Тараптардың бақылауына тәуелді болмайтын жағдайлар ретінде танылады.

12.Тараптардың міндеттемелерді орындауы форс-мажорлық жағдайлар мен олардың зардаптарының әрекет ету мерзіміне сәйкестендіріле отырып ауыстырылады.

9.Шарттың әрекет ету мерзімі, талаптарын өзгерту және оны бұзу тәртібі

13.Шарт қол қойылған күнінен бастап күшіне енеді және тараптардың келісімі бойынша ұзартылуы, өзгертілуі, толықтырылуы мүмкін.

14.Шартқа өзгерістер, толықтырулар енгізу оған қосымша түрінде ресімделеді.

15.Шарттың әрекет ету мерзімі 11.07.22 ж бастап _____дейін.

16. Осы шарт әр тарап үшін бір-бірден 2 данада жасалды.

Тараптардыңмекенжайыжәнеқолы:

«Зейне-ана» балалар бақшасы
ЖШС
Арыс қаласы
Б.,Онтаев, 4а
Меңгеруші: Калиаскарова М.К.
Қолы _____

Ата-ана:
Кареней Ч
Арыс қаласы
Елиазаров көшесі
36 үй, _____ пәтер
Төлқұжат деректері:
033784267
_____
Жұмыс орны:
жұмыссыз
Лауазымы: _____
_____
Байланыс деректері
87051500859
_____
Қолы_____

настоящего Договора, разрешаются непосредственно Сторонами в целях выработки взаимоприемлемых решений.

8. Вопросы, не разрешенные сторонами путем перего-воров, выработки взаимоприемлемых решений, разре-шаются в соответствии с действующим законодатель-ством Республики Казахстан.

8. Форс-мажор

10. При форс-мажорных обстоятельствах, таких как наводнение, пожар, другие стихийные бедствия, война или военные действия, а также при любых других обстоятельствах, не зависящих в разумных пределах от контроля Сторон и возникших после заключения Договора, ответственность Сторон не наступает.

11. Обстоятельствами, не зависящими от контроля Сторон, признается также издание органами власти и управления актов, делающих невозможным исполнение обязательств по настоящему договору хотя бы одной из Сторон.

12. Исполнение обязательств Сторонами соразмерно переносится на срок действия форс-мажорных обстоятельств и их последствий.

9. Срок действия, порядок изменения условий договора и его расторжение

13. Договор действует с момента его подписания и может быть продлен, изменен, дополнен по соглашению Сторон.

14. Изменения, дополнения к договору оформляются в форме приложения к нему.

15.Срок действия договора с _____по _____.

16. Настоящий договор составлен в 2-х экземплярах, по одному для каждой Стороны.

Стороны, подписавшие настоящий договор:

ТОО «детский сад Зейне-ана»
г. Арыс
ул. Б.Онтаева, 4а
Заведующии: Калиаскарова М.К.
Подпись _____

Родитель:
г.Арыс
улица _____
дом ___, квартира __
Паспортные данные:
_____
_____
место работы:
_____
_____
должность: _____
_____
Контактные данные
_____
_____
Подпись_____

«Зейне-ана» балалар бақшасы ЖШС

02-12

Ата-аналармен келісім шарттарды тіркеу журналы

Арыс қ

«Зейне-ана» балалар бақшасы ЖШС 2020 жыл

№	Баланың ата-жөн»	Ата-анасының аты-жөні	Келісім шарт №	Келісім шартқа турған күні, айы жылы
1	Әлібек Ерасыл Тоқтарбекұлы	Асанов Токтарбек Алибекович	№1	05.01.2020
2	Абдулали Нұрсұлтан Бауржанұлы	Тайшикова Айнур Беркинбаевна	№2	03.02.2020
3	Нұрболатұлы Нұрасыл	Еспембетова Жулдызай Пернебаевна	№3	06.02.2020
4	Сабуртай Кәусәр Сакенқызы	Абсалиев Сакен Сабуртаевич	№4	06.02.2020
5	Сейілбек Азамат Маратұлы	Андасова Жазира Тухеановна	№5	02.03.2020
6	Тұрсынәлі Кәусәр Жасұланқызы	Өтенбай Айнұр Сейдалханқызы	№6	02.03.2020
7	Құрал Аружан Жақсылыққызы	Тагаева Гулжан Мауленбердиевна	№7	11.03.2020
8	Өмірхан Гүлім Ерланқызы	Исмаилов Ерлан Умирханович	№8	12.03.2020
9	Өмірхан Нұрым Ерланұлы	Исмаилов Ерлан Умирханович	№9	12.03.2020
10	Сейітқәрім Мейірім Сабитұлы	Нашанова Жадра Калдарбековна	№10	13.03.2020
11	Шаймерден Берік Болатұлы	Нурманов Болат Шаймерденович	№11	09.06.2020
12	Махамматшәріп Шынар Мұханмедқызы	Сәрсен Арайлым Қанаткызы	№12	05.10.2020
13	Өмірхан Нұрсұлтан Ерланұлы	Исмаилов Ерлан Умирханович	№13	05.10.2020
14	Халетова Ақтілек Әсеткызы	Халетова Фарида Сапарбиевна	№14	05.10.2020
15	Жүсіпәлі Нұрислам Русланұлы	Шекерова Лаура Әшірбекқызы	№15	05.10.2020
16	Жұмағали Ибраһим Еркегалыйұлы	Исмаилова Сабира Мурадовна	№16	05.10.2020
17	Нұрғалым Мұхаммеджан Бейбітұлы	Керимбеков Бейбит Нургалымович	№17	05.10.2020
18	Жолдыбай Шыңболат Нұрсұлтанұлы	Әлбосынова Таңшолпан Қайратқызы	№18	05.10.2020
19	Бейсенбай Абылайхан Алмазұлы	Сапарғали Айгул Сапарғалиқызы	№19	05.10.2020
20	Нұрмаханбет Құралай Мұраткызы	Рүстем Мұрат Нұрмаханбетұлы	№20	05.10.2020
21	Энвербек Аяла Абайқызы	Сырайлова Таңшолпан Уалиханқызы	№21	06.10.2020
22	Бердіхан Қаһарман Берікұлы	Исроилова Гулрухсор Мухтор Кизи	№22	06.10.2020
23	Сапарбек Райана Русланқызы	Джунусов Руслан Сапарбекович	№23	06.10.2020
24	Бахыт Зейнеп Дастанқызы	Мелдешева Мөлдір Әлиханқызы	№24	06.10.2020
25	Әліхан Алинұр Абзалханұлы	Жолбарысова Айдын Турмаханқызы	№25	06.10.2020
26	Бекназар Айым Ерғалиқызы	Бекназаров Ерғали Төленұлы	№26	06.10.2020
27	Наушабек Димаш Асқарұлы	Кареней Ұлдана Өстемірқызы	№27	06.10.2020
28	Маханбет Ильяс Ұласұлы	Айнекова Сауле Асилхановна	№28	07.10.2020
29	Жаңабай Жанболат Сергазыұлы	Таймырзаева Жамиля Ержановна	№29	07.10.2020

«Зейне-ана» балалар бақшасының меңгерушісі: М. Калиаскарова

«Зейне-ана» балалар бақшасы ЖШС 2021 жыл

№	Баланың ата-жөн»	Ата-анасының аты-жөні	Келісім шарт №	Келісім шартқа тұрған күні, айы жылы
1	Оңғарбек Аяла Талғатқызы	Мырзалиев Талгат Онгарбекович	№1	19.03.2021
2	Кенжебай Алихан Мұханұлы	Аскар Ақтолқын Маханбеткызы	№2	19.03.2021
3	Сарсенхан Алдияр Ерланұлы	Дуйсебаева Уміт Пернекызы	№3	19.03.2021
4	Әліпбай Мадина Нұрланқызы	Шакеева Айгуль Жарискаковна	№4	19.03.2021
5	Ханқожа Темулун Серіккызы	Махаметханов Серик Ханкожаевич	№5	19.03.2021
6	Женісбек Жарқынбек Жалғасбекұлы	Жамбек Ұлмекен Серіккызы	№6	19.03.2021
7	Данияр Алинұр Мұханбеткасымұлы	Болат Айдана Болатқызы	№7	14.04.2021
8	Данияр Амир Мұханбеткасымұлы	Болат Айдана Болатқызы	№8	14.04.2021
9	Сеитхан Ернұр	Сеитхан Айгерім Мұзафарқызы	№9	14.04.2021
10	Керімбек Абдунұр Қанатұлы	Керинбекова Айгерим Бахтияровна	№10	19.04.2021
11	Аскарбек Айкөркем Қайсарбеккызы	Қыдыралиева Шәкизат Уалиханқызы	№11	19.04.2021
12	Оразбай Мұхаммедәли Қайратұлы	Райымқұл Қайрат Оразбайұлы	№12	19.04.2021
13	Төлбасы Әнипа Бағланқызы	Таскынбаева Гульнур Ауезхановна	№13	30.04.2021
14	Арыстанбай Шұғыла Амангельдықызы	Садикова Ултуар Нарзуллаевна	№14	11.05.2021
15	Сертбай Нұрайша Қайратқызы	Тойшиева Мадина Мыхтыбеккызы	№15	15.07.2021
16	Жұмағали Раяна Еркеғалыйқызы	Исмаилова Сабира Мурадовна	№16	15.07.2021
17	Нұрхан Дина Жасұланқызы	Арыслан Гүлжан Дәулетиярқызы	№17	15.07.2021
18	Тлеубек Марлен Нұрболұлы	Куандыков Нурбол Тлеубекович	№18	15.07.2021
19	Сайлау Әділет Еркебұланұлы	Сайлау Нұржамал Ерланқызы	№19	15.07.2021
20	Нұрмаханбет Ерке Әлмаханбеткызы	Адилбекова Айсулу Айткулбековна	№20	15.07.2021
21	Жолдасбай Әлинұр Алматұлы	Олжабай Рабиға Омарбеккызы	№21	15.07.2021
22	Бегалы Нұрбақыт Ерзатұлы	Жорабек Айгерім Скандерқызы	№22	15.07.2021
23	Әбділ Аяла Дәулетбеккызы	Айтуова Нургуль Рысбековна	№23	15.07.2021
24	Алтынбек Раяна Бахытжанқызы	Әбдімәлік Бибіжан Рахматуллақызы	№24	02.08.2021
25	Қуанышұлы Сабыржан	Мәделхан Майра Алиханқызы	№25	02.08.2021
26	Нұрмаханбет Сағадат Әлмаханбетұлы	Адилбекова Айсулу Айткулбековна	№26	02.08.2021
27	Нұрмаханбет Мирас Мұратұлы	Рүстем Мұрат Нұрмаханбетұлы	№27	02.08.2021
28	Махамматшәріп Ақжол Муханмедұлы	Сәрсен Арайлым Қанатқызы	№28	02.08.2021
29	Мұстапа Еркежан Ерланқызы	Мустапаева Макпал Калыбаевна	№29	02.08.2021
30	Мырзабай Айбар Бекболұлы	Умирзақ Алтынай Абдрахымқызы	№30	02.08.2021
31	Барлан Дарын Мейманұлы	Нұржігіт Бақтыгүл Ақжігіткызы	№31	02.08.2021

32	Сеитхан Еркеназ	Сеитхан Айгерім Мұзафарқызы	№32	02.08.2021
33	Бегалы Нұрқанат Ерзатұлы	Жорабек Айгерім Скандерқызы	№33	02.08.2021
34	Аябек Сафиназ Бекайдарқызы	Кулманова Забира Оразбаевна	№34	03.08.2021
35	Ширимбек Адина Қайратқызы	Даужанова Кымбат Назаровна	№35	03.08.2021
36	Нұрболатқызы Сабина	Еспембетова Жулдызай Пернебаевна	№36	04.08.2021
37	Нұрболатқызы Сабина	Еспембетова Жулдызай Пернебаевна	№37	05.08.2021
38	Сәрсенбек Ақмерей Абсадыққызы	Кашкинбекова Зада Калдыхановна	№38	05.08.2021
39	Мырзабай Айбат Бекболұлы	Умирзақ Алтынай Абдрахымқызы	№39	05.08.2021
40	Жәкен Ыбырай Айбекұлы	Сұлтанбек Арайлым Жұмантайқызы	№40	10.08.2021
41	Турахан Нұрсезім Мадыханқызы	Бусинбекова Эльмира Нуритдиновна	№41	10.08.2021
42	Оразбай Әлинұр Біржанұлы	Құлманов Біржан Оразбайұлы	№42	10.08.2021
43	Бақтияр Пернебек Ұлықбекұлы	Нұржан Әселхан Жексенбайқызы	№43	16.08.2021
44	Оразбай Ибраһим Қайратұлы	Райымқұл Қайрат Оразбайұлы	№44	26.08.2021
45	Бақтияр Ердәулет Ұлықбекұлы	Нұржан Әселхан Жексенбайқызы	№45	26.08.2021
46	Серік Муслим Еркенұлы	Ержанова Нуржамал Сериковна	№46	26.08.2021
47	Салықбай Асылай Қайратқызы	Бозшабаев Кайрат Салықбаевич	№47	26.08.2021
48	Еркінбай Кәусәр Әсетқызы	Медетбек Назерке Жаңабайқызы	№48	26.08.2021
49	Умирзак Мадина Нұржанқызы	Бельчикова Бибигуль Расуллаевна	№49	26.08.2021
50	Қыркынбай Медина Құрбаналықызы	Ибраимов Курбанали Киркинбаевич	№50	26.08.2021
51	Әбдіғаппар Айдос Жандосұлы	Мамай Гаухар Мырзабайқызы	№51	16.09.2021
52	Қалдыхан Жұлдызай Серікбайқызы	Сапарбекова Динара Қалдыбеккызы	№52	16.09.2021
53	Жүсіпбек Бекарыс Көпжанұлы	Асабаева Жадыра Шалгынбаевна	№53	16.09.2021
54	Жүсіпбек Ибраһим Көпжанұлы	Асабаева Жадыра Шалгынбаевна	№54	17.09.2021
55	Ерліхан Мирас Искендирұлы	Әбдіғаппарова Фариза Қайратқызы	№55	21.09.2021
56	Асылбек Аймира Абзалқызы	Жумадилова Замира Бакытовна	№56	21.09.2021
57	Дүйсехан Медина Ерланқызы	Аулбекова Айдана Нурмуратовна	№57	21.09.2021
58	Мырзахмет Алихан Ерзатұлы	Абдиллаева Маржан Нургазыкызы	№58	21.09.2021
59	Нұрлан Заңғар Нұржігітұлы	Дүисенби Гүлнур Аскаркызы	№59	21.09.2021
60	Әбдіғаппар Ердос Жандосұлы	Мамай Гаухар Мырзабайқызы	№60	23.09.2021
61	Оңғарбек Арслан Талғатұлы	Мырзалиев Талгат Онгарбекович	№61	23.09.2021
62	Сайлау Адина Еркебұланқызы	Сайлау Нұржамал Ерланқызы	№62	23.09.2021
63	Әбдімұрат Райяна Нұрсұлтанқызы	Шінәділ Фариза Нұралықызы	№63	23.09.2021
64	Қалыхұл Раяна Сембайқызы	Амирхулов Сембай Калыхулович	№64	01.10.2021
65	Дәулетияр Бақжан Бекжанұлы	Әбілда Улсана Мақсатқызы	№65	01.10.2021

66	Қалдыбек Айым Нұрдәулетқызы	Сүйіндіков Нұрдәулет Қалдыбекұлы	№66	01.10.2021
67	Үстен Асем Нұрғалиқызы	Туленов Нургали Устенович	№67	15.10.2021
68	Калыбеков Арман	Калыбекова Гульнур Елубаевна	№68	28.10.2021
69	Толеутай София Қанатқызы	Бурлибаева Эрна Каржаубаевна	№69	05.11.2021
70	Толеутай Сулейман Канатулы	Бурлибаева Эрна Каржаубаевна	№70	05.11.2021
71	Орынбасар Аяна Жасұланқызы	Раушан Нургул Аскарбеккызы	№71	11.11.2021
72	Шаймерден Рахымжан Талғатұлы	Нурмаханбетова Сания Лесхановна	№72	11.11.2021
73	Мұсабек Нұрмұхамед Бауржанұлы	Джанысбаева Багила Мырзакимовна	№73	11.11.2021
74	Нұрболатұлы Нұрасыл	Еспембетова Жулдызай Пернебаевна	№74	13.11.2021
75	Бауыржанұлы Бекнұр	Абубакиров Бауыржан	№75	13.11.2021
76	Жұмағали Алихан Азаматұлы	Айтуганова Жаннұр Әскерханқызы	№76	26.11.2021
77	Ибрагим Мирас Бахтиярұлы	Оралбекова Аксауле Кайратовна	№77	09.12.2021
78	Ибрагим Нұрислам Бахтиярұлы	Оралбекова Аксауле Кайратовна	№78	09.12.2021

«Зейне-ана» балалар бақшасының меңгерушісі: М. Калиаскарова

«Зейне-ана» балалар бақшасы ЖШС 2022 жыл

№	Баланың ата-жөн»	Ата-анасының аты-жөні	Келісім шарт №	Келісім шартқа турған күні, айы жылы
1	Келсін Инабат Жанболатқызы	Айғазиева Қанзат Бахытбекқызы	№1	17.01.2022
2	Құрман Нұрғиса Бекзатұлы	Кондыбаев Бекзат Курманович	№2	17.01.2022
3	Бағдатұлы Әмірхан	Аязхан Айдана Ахметқызы	№3	24.01.2022
4	Айдархан Айдос Азизханұлы	Исатаева Айгерим Алимхановна	№4	24.01.2022
5	Дүйсенбай Мирас Ерғалиұлы	Арызбекова Рано Аскарбеккызы	№5	11.02.2022
6	Сейткәрім Гүлбағым Жанәділқызы	Тұрғынбаева Нұрзия Байдувәліқызы	№6	14.02.2022
7	Сеиткәрім Әділет Жанәділұлы	Тұрғынбаева Нұрзия Байдувәліқызы	№7	14.02.2022
8	Батырбек Аяла Саматқызы	Айтбаев Самат Батырбекұлы	№8	16.02.2022
9	Жолдыбай Шыңболат Нұрсұлтанұлы	Әлбосынова Таңшолпан Қайраткызы	№9	23.02.2022
10	Қанат Гүлсезім Ерікқызы	Әбдіжалил Шолпан Тәттібекқызы	№10	23.02.2022
11	Мұсабек Абдуллах Бауржанұлы	Джанысбаева Багила Мырзакимовна	№11	05.03.2022
12	Сертбай Нұрдәулет Қайратұлы	Тойшиева Мадина Мыхтыбекқызы	№12	11.04.2022
13	Жұмағали Диар Бақытжанұлы	Шаминова Алия Бердимуратовна	№13	11.04.2022
14	Қаныбек Алихан Арманұлы	Сунхаров Арман Каныбекович	№14	11.04.2022
15	Жұмағали Мұхамеджан Еркінұлы	Акрамханова Айжан Сериккызы	№15	12.04.2022
16	Ерқали Тәуекел Нұрсұлтанұлы	Амантай Диана Шадияркызы	№16	13.04.2022
17	Сайлау Әділет Еркебұланұлы	Сайлау Нұржамал Ерланқызы	№17	27.04.2022
18	Мамырбек Айзере Абдуалиқызы	Арыстанбекова Лаура Жумадиллаевна	№18	27.04.2022
19	Шоманова Салидат Абдикаримовна	Шоманова Ләззат Маратқызы	№19	28.04.2022
20	Шырынбек Айжұлдыз Батырханқызы	Төлебек Тұрсынай Қалдарбекқызы	№20	05.05.2022
21	Нашир Қаракөз Нұркасымқызы	Эгамбердиева Оразгул Юлдашевна	№21	05.05.2022
22	Сайлау Адина Еркебұланқызы	Сайлау Нұржамал Ерланқызы	№22	23.05.2022
23	Өмірзақ Айша Ерланқызы	Турегельдиева Айгуль Сейдазимовна	№23	09.06.2022
24	Жаңабай Амина Сергазықызы	Таймырзаева Жамила Еркиновна	№24	24.06.2022
25	Талғат Айзере Берікқызы	Молдабаева Жаркынай Калкенкызы	№25	27.06.2022
26	Мухамед Ислам Байрамалиулы	Артықбаева Бағила Мырзагелдіқызы	№26	04.07.2022
27	Наушабек Диас Асқарұлы	Кареней Ұлдана Өстемірқызы	№27	11.07.2022
28	Толеутай Сулейман Канатулы	Бурлибаева Эрна Каржаубаевна	№28	13.07.2022
29	Иса Мансур Талғатұлы	Тенлибаева Меруерт Артықбайқызы	№29	13.07.2022
30	Шоман Нұрлан Абдикаримұлы	Шоманова Ләззат Маратқызы	№30	14.07.2022
31	Кушан Ырысдәулет Талғатұлы	Сабиров Талгат Кушанович	№31	14.07.2022

32	Толеутай София Қанатқызы	Бурлибаева Эрна Каржаубаевна	№32	15.07.2022
33	Сәбит Асылым Абзалқызы	Қайтылбай Гүлназ	№33	29.07.2022
34	Елемес Алижан Абусейітұлы	Сейдазым Әлия Мұхымханқызы	№34	29.07.2022
35	Ғалым Жанайым Бекетқызы	Төлеген Ләззат Шахмарданқызы	№35	29.07.2022
36	Серік Арнұр Мақсатұлы	Омар Аяулым Аманжолқызы	№36	29.07.2022
37	Қанат Артем Ерікұлы	Әбдіжалил Шолпан Тәттібекқызы	№37	03.08.2022
38	Махамматшәріп Ақжол Муханмедұлы	Сәрсен Арайлым Қанатқызы	№38	03.08.2022
39	Келсін Раяна Жанболатқызы	Айғазиева Қанзат Бахытбекқызы	№39	08.08.2022
40	Жеңісбек Інжу Жалғасбекқызы	Жамбек Ұлмекен Серікқызы	№40	08.08.2022
41	Бекзатұлы Абдулла	Сүлейменова Нұрилә Сапаралиқызы	№41	08.08.2022
42	Мұхтар Аяжан Досанқызы	Жүзбан Гүлжан Мейрамбекқызы	№42	08.08.2022
43	Аманқұл Еркеназ Асқарқызы	Кабланова Гульшахра Есимтайқызы	№43	08.08.2022
44	Мелдебек Ерсұлтан Данебекұлы	Кудасбекова Айнур Жумадиллаевна	№44	12.08.2022
45	Роман Әдемі Сакенқызы	Шонабаева Зулпия Мухамедьяркызы	№45	12.08.2022
46	Марат Әділхан Мақсатұлы	Шахаева Дана Ермековна	№46	12.08.2022
47	Турсункул Абдурахман Қанатұлы	Шопабаева Карлыгаш Махатовна	№47	12.08.2022
48	Қанатқызы Ұлдана	Шопабаева Карлыгаш Махатовна	№48	12.08.2022
49	Мелдехан Балнұр Бақбергенқызы	Шахантаева Гулмира Алипбековна	№49	12.08.2022
50	Талғат Айзере Берікқызы	Молдабаева Жаркынай Калкенкызы	№50	15.08.2022
51	Базарбай Жанболат Серікбайұлы	Омархан Айсұлу Шыңғысханқызы	№51	19.08.2022
52	Нұрманқызы Айлин	Сейдуалиева Баян Амиралиевна	№52	19.08.2022
53	Ермек Адина Ергелдіқызы	Шахай Ергелді Ермекұлы	№53	19.08.2022
54	Жаманкара Медина Құралбайқызы	Утелов Куралбай Жаманкараевич	№54	19.08.2022
55	Тұрдалы Нұрислам Мақсатұлы	Бердибаева Роза Еркинбековна	№55	23.08.2022
56	Нұрлан Медина Нұржігітқызы	Дүисенби Гүлнур Аскарқызы	№56	23.08.2022
57	Бақтығали Али Ақжолұлы	Гайниева Бибинур Нурлановна	№57	24.08.2022
58	Улжабек Ақбөпе Қайратқызы	Шәріпбек Мөлдір Бердіқызы	№58	24.08.2022
59	Бақтығали Ади Ақжолұлы	Гайниева Бибинур Нурлановна	№59	24.08.2022
60	Айтжанова Аяла	Айтжанова Акжаркын Баратовна	№60	24.08.2022
61	Убайдулла Айша Оразханқызы	Кенжебекова Акжаркын Куралбековна	№61	24.08.2022
62	Қыркынбай Медина Құрбаналиқызы	Ибраимов Курбанали Киркинбаевич	№62	02.09.2022
63	Мұхтар Абылайхан Усерұлы	Мамбеталиев Усер Мухтарович	№63	02.09.2022
64	Асхатұлы Алинұр	Ерубаева Асылзат Максұтқызы	№64	05.09.2022
65	Рүстем Айша Нұрсұлтанқызы	Айтжанова Гулжаухар Баратовна	№65	07.09.2022

66	Жұмағали Мұхамеджан Еркінұлы	Акрамханова Айжан Сериккызы	№66	07.09.2022
67	Орал Алихан Аралбайұлы	Шахаева Кенжегуль Ермековна	№67	07.09.2022
68	Келсін Раяна Жанболатқызы	Айғазиева Қанзат Бахытбекқызы	№68	07.09.2022
69	Ермек Алинұр Әбділдаұлы	Өмірзақ Тоғжан Нурланқызы	№69	07.09.2022
70	Аманбек Айым Азаматқызы	Олжабай Азамат Аманбекұлы	№70	09.09.2022
71	Дәулетияр Бақжан Бекжанұлы	Әбілда Улсана Мақсатқызы	№71	15.09.2022
72	Оразбай Ибраһим Қайратұлы	Райымқұл Қайрат Оразбайұлы	№72	22.09.2022
73	Блял Хансұлтан Алиханұлы	Джакупова Акерке Убайдуллақызы	№73	12.10.2022
74	Ербосын Данияр Ердаулетұлы	Алипбаева Гульдарига Ерсинбековна	№74	14.10.2022
75	Ибрагим Нұрислам Бахтиярұлы	Оралбекова Аксауле Кайратовна	№75	17.10.2022
76	Тастан Анел Әділханқызы	Төлебек Ботакөз Ақылтайқызы	№76	17.10.2022
77	Сарыбаева Сырғалым	Сарыбаева Гауһар Бақытқызы	№77	17.10.2022
78	Ибрагим Айкөркем Бахтиярқызы	Оралбекова Аксауле Кайратовна	№78	22.10.2022
79	Сапар Жасмина Лесбекқызы	Алимбеков Лесбек Сапарович	№79	31.10.2022
80	Қосай Адина Бекжанқызы	Серікбайқызы Динара	№80	28.11.2022
81	Әлімбек Ерасыл Саматұлы	Сатбек Жадра Оразәлікызы	№81	30.11.2022
82	Нұрғалым Айбол Бейбітұлы	Керимбеков Бейбит Нургалымович	№82	01.12.2022
83	Дүйсенбай Инабат Ерғалықызы	Арызбекова Рано Аскарбеккызы	№83	07.12.2022
84	Ниязбек Аяла Бейбарысқызы	Жанпейіс Айгүл Мұратқызы	№84	07.12.2022
85	Батырбек Айша Саматқызы	Айтбаев Самат Батырбекұлы	№85	07.12.2022

«Зейне-ана» балалар бақшасының меңгерушісі: М. Калиаскарова

«Зейне-ана» балалар бақшасы ЖШС 2023 жыл

№	Баланың ата-жөн»	Ата-анасының аты-жөні	Келісім шарт №	Келісім шартқа турған күні, айы жылы
1	Оразбай Ибраһим Қайратұлы	Төлеген Әйгерім Бақытжанқызы	№1	10.01.2023
2	Амалбек Сұлтан Шыңғысұлы	Ержанова Гульжамал Сериковна	№2	18.01.2023
3	Салықбай Асылай Қайратқызы	Бозшабаев Кайрат Салықбаевич	№3	24.02.2023
4	Сайлау Адина Еркебұланқызы	Сейлхан Еркебулан Қалдыханұлы	№4	14.03.2023
5	Амангелді Нұрдаулет Нұрболұлы	Досжанова Айгерим Досжановна	№5	29.03.2023
6	Муртаза Қайсар Тұраруұлы	Қаршиева Жадыра Автолипқизи	№6	29.03.2023
7	Марат Әділхан Мақсатұлы	Дандаев Максат Маратович	№7	04.04.2023
8	Сапарбек Асемай Мейрбекқызы	Уразбаева Динара Абдукаримовна	№8	24.04.2023
9	Төлбасы Балауса Бағланқызы	Таскынбаева Гульнур Ауезхановна	№9	24.04.2023
10	Ордабай Інжу Қобыландықызы	Абылкасым Балзат Қайратқызы	№10	24.04.2023
11	Сапар Азат Лесбекұлы	Алимбеков Лесбек Сапарович	№11	24.04.2023
12	Энвербек Ұлжан Абайқызы	Сырайлова Таңшолпан Уалиханқызы	№12	10.05.2023
13	Мейрхан Аруназ Батырханқызы	Төлебек Тұрсынай Қалдарбекқызы	№13	15.06.2023
14	Ерқали Альтаир Нұрсұлтанұлы	Амантай Диана Шадиярқызы	№14	15.06.2023
15	Әбдімұрат Нұрмұхаммед Нұрсұлтанұлы	Шінәділ Фариза Нұралықызы	№15	15.06.2023
16	Оразбай Айым Біржанқызы	Құлманов Біржан Оразбайұлы	№16	15.06.2023
17	Көпжасар Бақжан Қанатұлы	Конысбекова Гулбахира Жарқынбекқызы	№17	15.06.2023
18	Серік Інкәр Жанабайқызы	Байынбетова Газиза Полатовна	№18	15.06.2023

«Зейне-ана» балалар бақшасының меңгерушісі: М. Калиаскарова

10. «Аз қамтылған және көп балалы отбасылардан, мүгедектігі бар балаларды тәрбиелеп отырған отбасылардан шыққан 1-2жастағы балаларды тәрбиелеу және оқыту үшін «Зейне-ана» балалар бақшасында қысқа мерзімді топтар қарастырылмаған. Аз қамтылған және мүгедектігі бар балаларды ата-аналарымен қоса, арнайы мерекелік іс-шараларға және спорттық жарыстарға, ашық ұйымдастырылған іс-әрекеттерге қатыстырып, қонақ ретінде шақырып, сыйлықтар жасалынады.
Үстіміздегі жылдың 1 маусым «Балалар күніне» орай балабақшамыздағы аз қамтылған отбасындағы балаларымызға арнайы әлеуметтік қолдау көрсетілді. Бұл бағдарлама аясында 13 отбасыға киім – кешек, ойыншықтар және қаржылай көмек берілді.



